GUACAMOLE JAPAN INC.

GUACAMOLE JAPAN 株式会社

Corporate Data ／会社概要

社名	GUACAMOLE JAPAN 株式会社
代表取締役	田端　健人
本社所在地	〒175-0094　東京都板橋区成増 3-43-9 TMビル
代表電話	03-6904-0246
設立	1987 年 10 月 2 日
資本金	3 百万円
主たる事業	ストレッチ素材を主とした商品の企画・制作・販売
従業員数	18 名（パート・アルバイトを含む）
売上高	653 百万円（2020 年 9 月期）
主要取引先	（株）アダストリア／（株）ユナイテッドアローズ／（株）EXJ ／（株）マッシュスタルラボ 野村不動産ライフ＆スポーツ（株）／（株）3ミニッツ／（株）マツモトキヨシホールディングス　他
主要取引銀行	みずほ銀行／埼玉りそな銀行／東和銀行

Company Name	GUACAMOLE JAPAN Inc.
CEO	Takehito Tabata
Head Office	TM Building, 3-43-9 Narimasu, Itabashi-ku, Tokyo 175-0094, Japan
Phone	+81-3-6904-0246
Establishment	October 2, 1987
Capital	3 million yen
Main Businesses	Creative planning, production and sales of all of stretch materials
Number of Employees	18 persons
Sales	436 million yen（as of September, 2019）
Major Client	Adastria Co., Ltd. ／ UNITED ARROWS LTD ／ EXJ Inc. ／ MASH Style Lab Co.,Ltd. Nomura Real Estate Life & Sports Co.,Ltd. ／ 3Minute inc. Matsumoto Kiyoshi Holdings Co., Ltd.　others
Main Bank	Mizuho Bank, Ltd. ／ Saitama Resona Bank, Limited. ／ The Towa Bank, Ltd.

Corporate History ／ 沿革

1987 年	埼玉県ふじみ野市にスイムウェアのサンプル制作会社、「有限会社田端縫製」を設立
2006 年	社名を「株式会社ラブーラ」に変更
	スイムウェアの OEM 事業をスタート
2008 年	プライベートブランド、「GUACAMOLE」をスタート
	国内有名セレクトショップにて卸販売をスタート
2013 年	OEM 取引実績が 50 ブランドを突破
2016 年	田端 健人が代表取締役 社長に就任
2018 年	フィリピン セブ島に自社生産ライン可動スタート
2019 年	OEM 取引実績が 100 ブランドを突破
2020 年	社名を「GUACAMOLE JAPAN 株式会社」に変更
	業務拡大にともない本社を東京都板橋区成増に移転
	ストレッチマスクの企画・製造・販売を開始

1987	Established Tabata Sewing Co., Ltd.
	a swimwear sample production company, in Fujimino City, Saitama Prefecture
2006	Changed the company name to “LOVEARA Inc.” Start swimwear OEM business
2008	Started private brand “GUACAMOLE”
	Started wholesale sales at famous domestic select shops
2013	OEM transaction record exceeds 50 brands
2016	Takehito Tabata appointed as CEO
2018	Start of own production line in Cebu, Philippines
2019	OEM transaction record exceeds 100 brands
2020	Changed the company name to “GUACAMOLE JAPAN Inc.”
	As a result of business growth, the company headquarters was transferred to Narimasu, Toshima-ku, Tokyo.
	Started planning, manufacturing and sales of stretch masks

Management philosophy ／ 経営理念

「全力で真面目にバカであれ」

・誠意と信用なく、真面目にはなれない
・基礎と経験なく、バカにはなれない
・感謝と努力なく、幸せにはなれない

全従業員が「 誠意・信用・基礎・経験・感謝・努力 」を追求すると同時に、
人と社会のワクワクした生活づくりに貢献します。

「 Be serious and stupid with all your might 」

・Cannot be serious without sincerity and trust
・Cannot be stupid without basics and experience
・Cannot be happy without thanks and effort

While all employees pursue “Sincerity, Trust, Basics, Experience, Thanks, Efforts”,
we will contribute to the creation of exciting lives for people and society.

About GUACAMOLE JAPAN ／GUACAMOLE JAPAN について

GUACAMOLE JAPAN INC.

OEM　　Private brand

OEM　国内の生地・資材はもちろん、輸入素材・資材を使用した SWIM PRODUCTS を中心とした OEM 事業の展開。

Development of OEM business centered on domestic fabrics and materials,
as well as swim products using imported materials and materials.

PREVIOUS WORK 製作実績　※アルファベット順

AKTE / ALDIES / AlexanderLeeChang / Alexia Stam / anima / Another Edition / AMERI / aquagirl / Archi / atmos / BARNYARDSTORM
Barneys NewYork / BAYFLOW / BEAMS / BrownBunny / Candy Stripper / chandelie / Curensology / DKNY / DRESS CAMP / DRESS33
D'artagnan / emmi / EMODA / ETRE TOKYO / fleamadonna / FRAY ID / Free's Shop / galaxxxy / gelato pique / G.V.G.V / Her lip to
HELOYSE / Hesteric Glamour / Holiday / HOT COCO / ISSEY MIYAKE / jonnlynx / Joy Rich / LDH / Lepidos / Lily Brown
Maison de Reefur / mikomori / Mila Owen / NORC / 6（ROKU）/ SENSE OF PLACE / SILAS / SLY / snidel / stussy women / TAARA
Ts apro / United Arrows / Vargas / Very Brain / VARAL DE MODEA / VOLCOM etc.

Private brand ／ GUACAMOLE（SWIM WEAR & APPAREL）

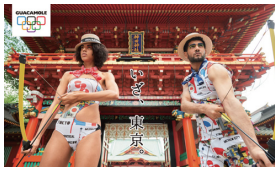

GUACAMOLE COLLABORATION

●APPAREL BRAND
ALDIES / Another Edition / atmos / Barneys New York / Candy Stripper fleamadonna /
galaxxxy / holiday / HOT COCO / SILAS / stussy women / Vargas / Verybrain

●COMPANY
BLACK THUNDER / COCA-COLA / COLOR ME RAD / GUNMA SAFARI PARK /
New-Caledonia Tourist office / NHK/ PASSOA / TDK / Time Out TOKYO

●WITH ARTIST
AYUMI HAMASAKI / JONTE' MOANING / LIFRIENDS
NAOMI WATANABE / RUMIKO TAKAHASHI / Sexy Zone

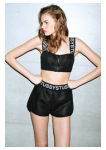

Private brand ／ RURURU MASK（STRETCH MASK）

全国のマツモトキヨシで展開

RURURU・MASK